



Canon iR 1020A / iR 1022i / iR 1024iF



SPECYFIKACJA:

Szybkość kopiowania/ drukowania:

A4: 20 str./min. czarno-białe (iR1020)
22 str./min. czarno-białe (iR1022)
24 str./min. czarno-białe (iR1024)

Rozdzielczość:

Skanowanie 600dpi x 600dpi
Kopiowanie 600dpi x 600dpi
Drukowanie 1200dpi x 600dpi

Powiększenie:

Zoom 50 do 200%
Stały 50%, 70%, 100%, 141%, 200%

Gramatura papieru:

Kaseta 64 do 90g/m²
Podajnik ręczny 56 do 128g/m²

Pojemność papieru:

500 arkuszy w kasecie (80g/m²)
Podajnik ręczny 100 arkuszy (80g/m²)

Czas uzyskania pierwszej kopii:

Tryb czarno-biały 8 sek. (iR1020)
Tryb czarno-biały 12 sek. (iR1022/1024)

Jednostka centralna:

Procesor Canon 192Mhz
Pamięć 128MB do 256MB

Interfejs:

Ethernet (100Base-TX/10Base-T) opcja, USB 2.0

Zasilanie:

230V AC, 50Hz/60Hz

Pobór mocy:

Maks. 1023W

Wymiary (szer./dt./wys.):

520 x 457 x 453mm

Waga:

Okolo 24,1kg

PODAJNIK ORYGINAŁÓW DADF:

Rozmiar papieru:

A4R, A5, A5R

Gramatura papieru:

Oryginał dwustronny 50 do 105g/m²

Kopiowanie:

A4: 20 obr./min.

Skanowanie:

A4: 20 obr./min. 300dpi cz.-b.

6 obr./min. 300dpi kolor

Maks. liczba oryginałów:

50 arkuszy (80g/m²)



KARTA WYSYŁANIA W KOLORZE:

Prędkość skanowania:

A4: 20 obr./min. 300dpi cz./b.

6 obr./min. 300dpi kolor

Rozdzielczość skanowania:

Czarno-biały: 200x100dpi, 200dpi, 200x400dpi, 300dpi, 400dpi, 600dpi

Kolor: 100dpi, 150dpi, 200dpi, 300dpi (PDF, JPEG)

Format plików:

TIFF, JPEG, PDF o wysokiej kompresji

Odbiorcy:

E-Mail/Internet FAX (SMTP), PC (SMB, FTP), brama iWDM

Książka adresowa:

LDAP, lokalna (maks. 200)



KARTA DRUKOWANIA UFRII LT/PCL:

Obsługiwane systemy operacyjne:

Windows 2000/XP/Server2003/Vista/7/8 /10

Mac OSX (10.4.9 lub późniejszy)

PDL:

PCL5e, PCL6, UFRII LT

Protokół sieciowy:

TCP/IP (LPD/RAW/Port 9100)

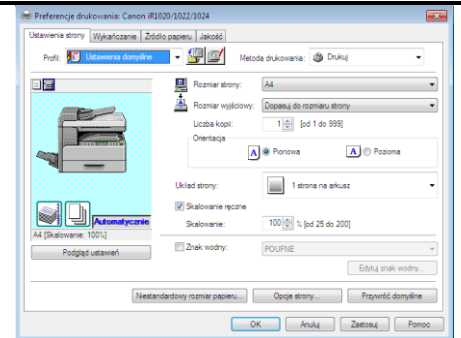

WYPOSAŻENIE DODATKOWE (opcja)

KARTA FAKSU:

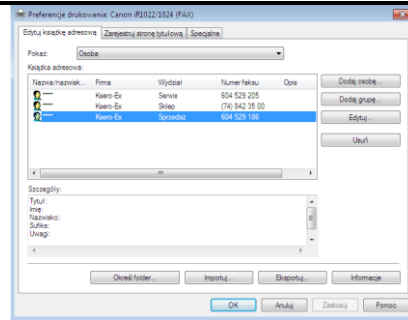

Ksero-Ex

Ul. Andrzeja Wajdy 5

58-300 Wałbrzych

Tel. kom.: 604 529 186

Tel. kom.: 604 529 205

Tel./Fax.: (74) 84 235 00

E-mail: biuro@ksero-ex.pl

